気が付いて！ ＼性的サービスの強要等／

それって人身取引（じんしんとりひき）です

身近なところに犯罪が…！
あなたや周りの人も、被害者かもしれません。

ホストクラブに通っている友人（娘）が どうやら最近、性風俗店で働いているようだ…

多額の借金を背負わされ、
性風俗店での労働を強要されているかも

友人がSNSで パパ活や援助交際の相手を探しているようだ…

すでに、
性的な行為を受けているかも

SNSで仲良くなった人から 「家出するなら泊めてあげるよ」って言われているけど…

子供が、
わいせつ目的で狙われているかも

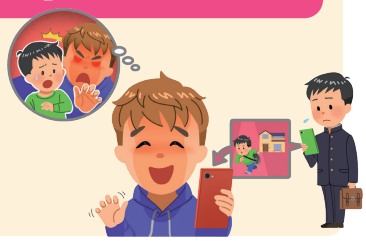

SNSで知り合った人に性的な写真を送ったら、 「売春しなければ、ばらまく」と脅された…

売春を強要されているかも

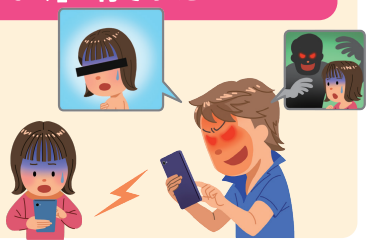

2023年 日本における人身取引

被害者の約80%が日本人

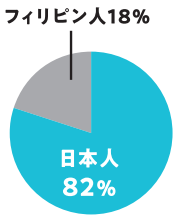

被害者の約60%が18歳未満

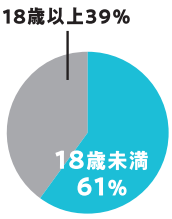

被害内容の約80%が性的搾取被害

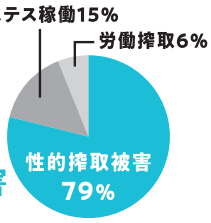

自分が被害者だと気づいたり、被害者らしき人を見かけたら、また、助けを求められたら、最寄りの警察署（又は#9110）や匿名通報ダイヤル（0120-924-839）に連絡してください。

外国人の場合はこちら

地方出入国在留管理局
0570-013904

人身取引についての詳細や相談窓口はこちら

政府広報　人身取引　検索
http://www.gov-online.go.jp/useful/article/201111/3.html

このリーフレットを示した人は、人身取引の被害に遭っている可能性があります。警察等への連絡をお願いします。

リーフレット（電子版）PDF

女性に対する暴力根絶のためのシンボルマーク

内閣官房　内閣府　警察庁　こども家庭庁　法務省　出入国在留管理庁　外務省　文部科学省　厚生労働省　農林水産省　経済産業省　国土交通省　海上保安庁